

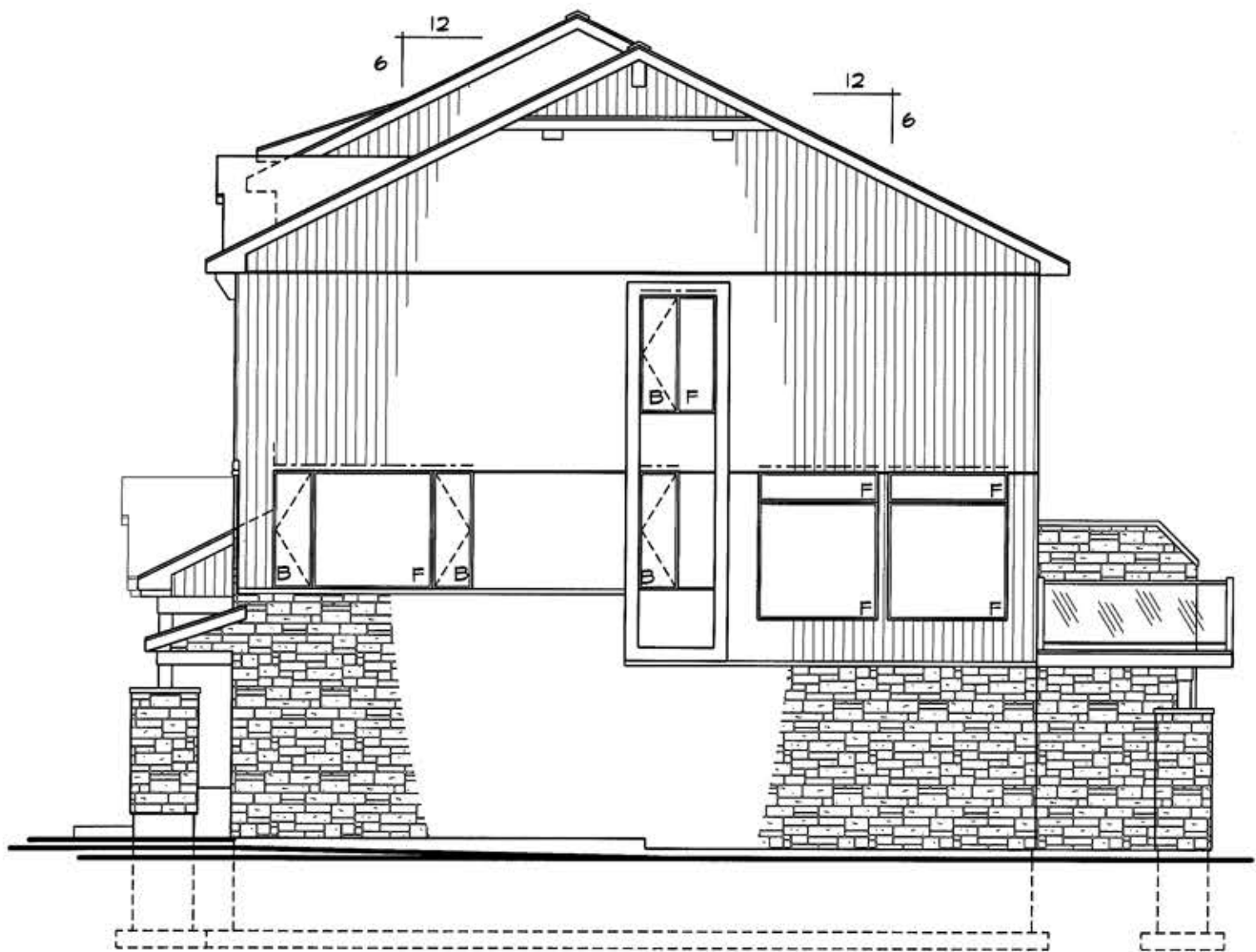

Élévation avant - Front Elevation 3/16" = 1'-0"

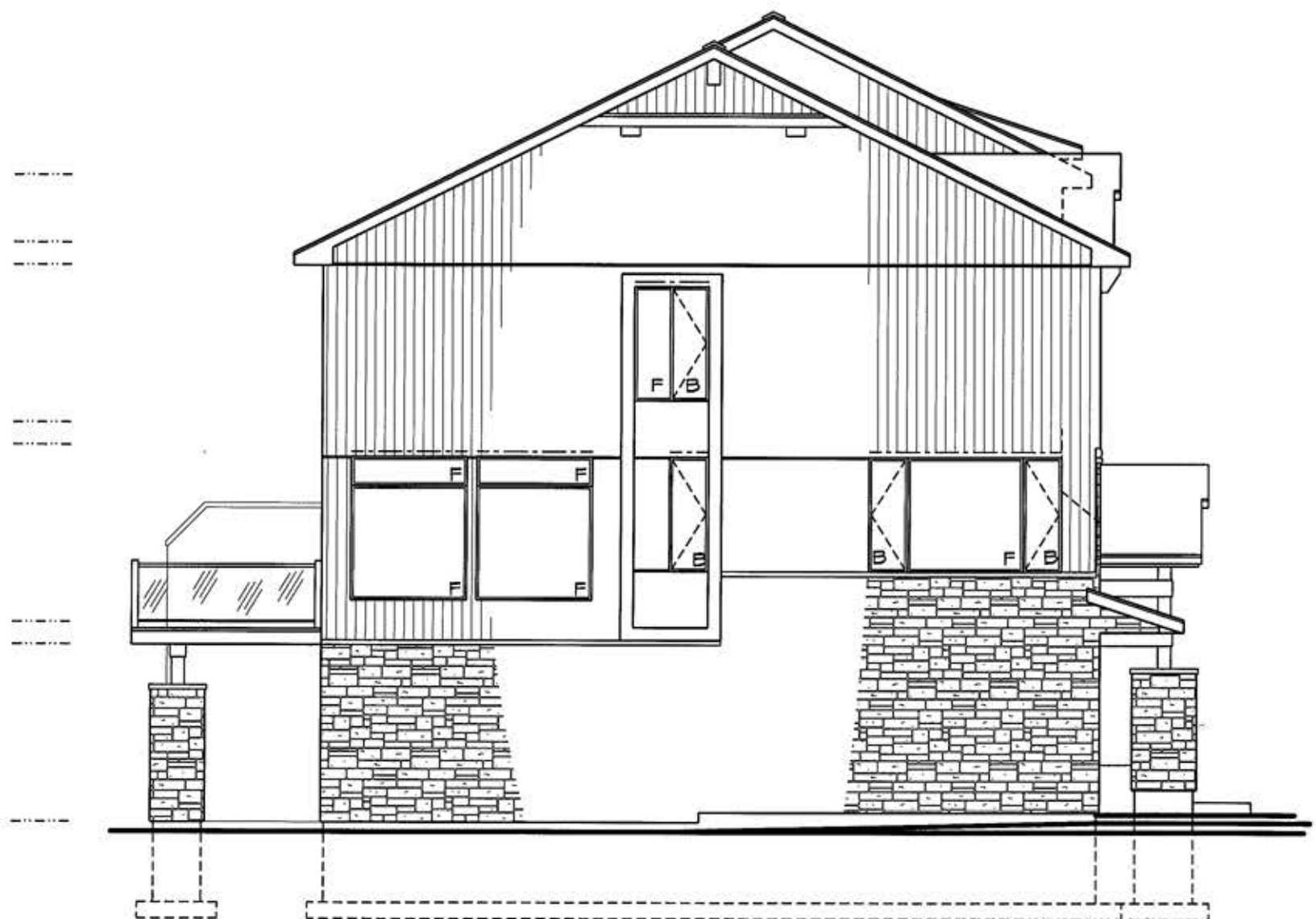

Élévation droite - Right Elevation 1/8" = 1'-0"



Élévation gauche - Left Elevation

% D'OUVERTURE PAR
MURS EXTERIEURS:

TOTAL DES MURS EXT.: 2587 PI. CAR.
TOTAL DES OUV.: 754 PI. CAR.
% DES OUV. SUR LA RESIDENCE: 29 %



% D'OUVERTURE PAR
MURS EXTERIEURS:

TOTAL DES MURS EXT.: 2587 PI. CAR.
TOTAL DES OUV.: 673 PI. CAR.
% DES OUV. SUR LA RESIDENCE: 26 %



Élévation avant - Front Elevation 3/16" = 1'-0"

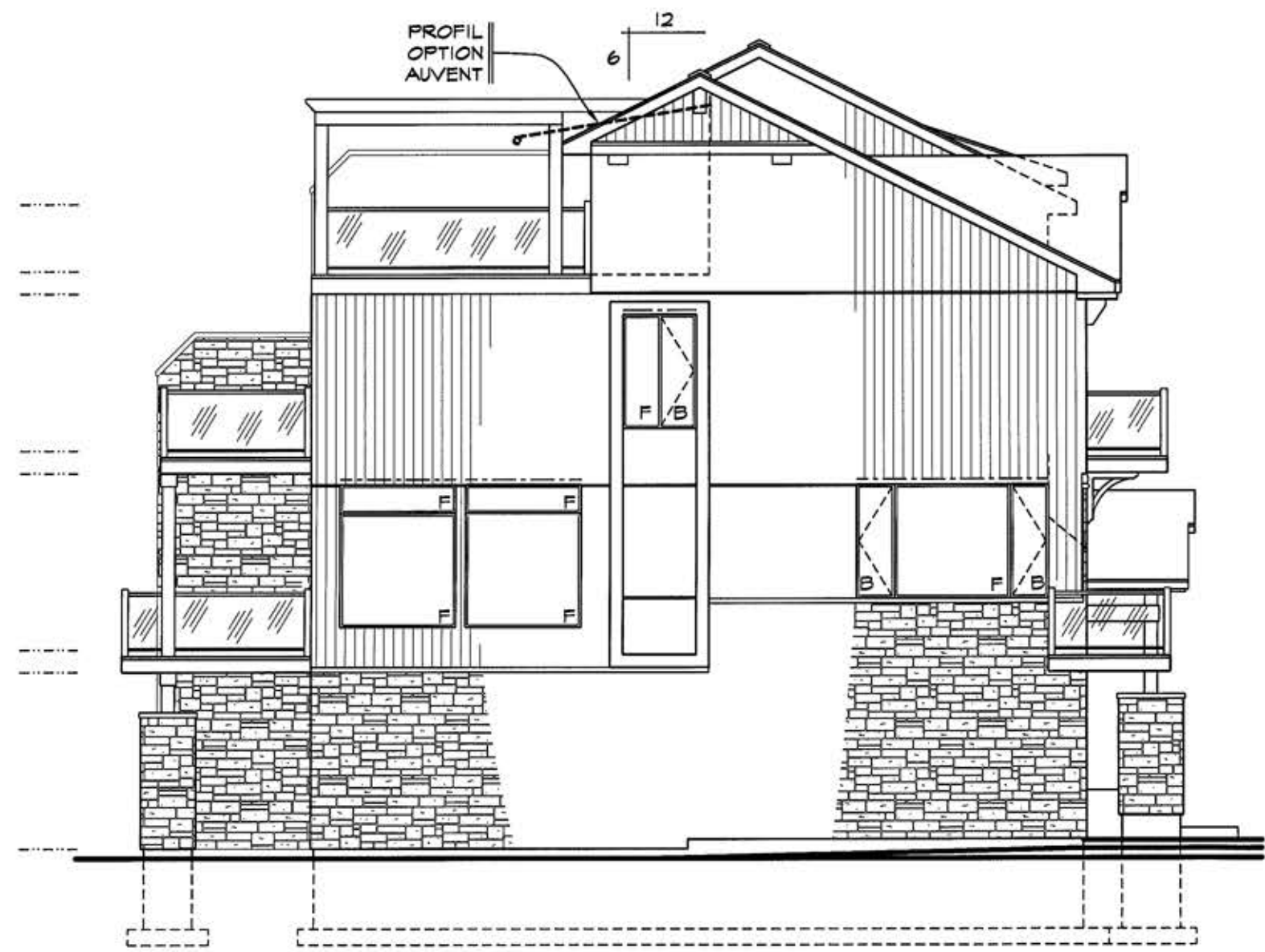
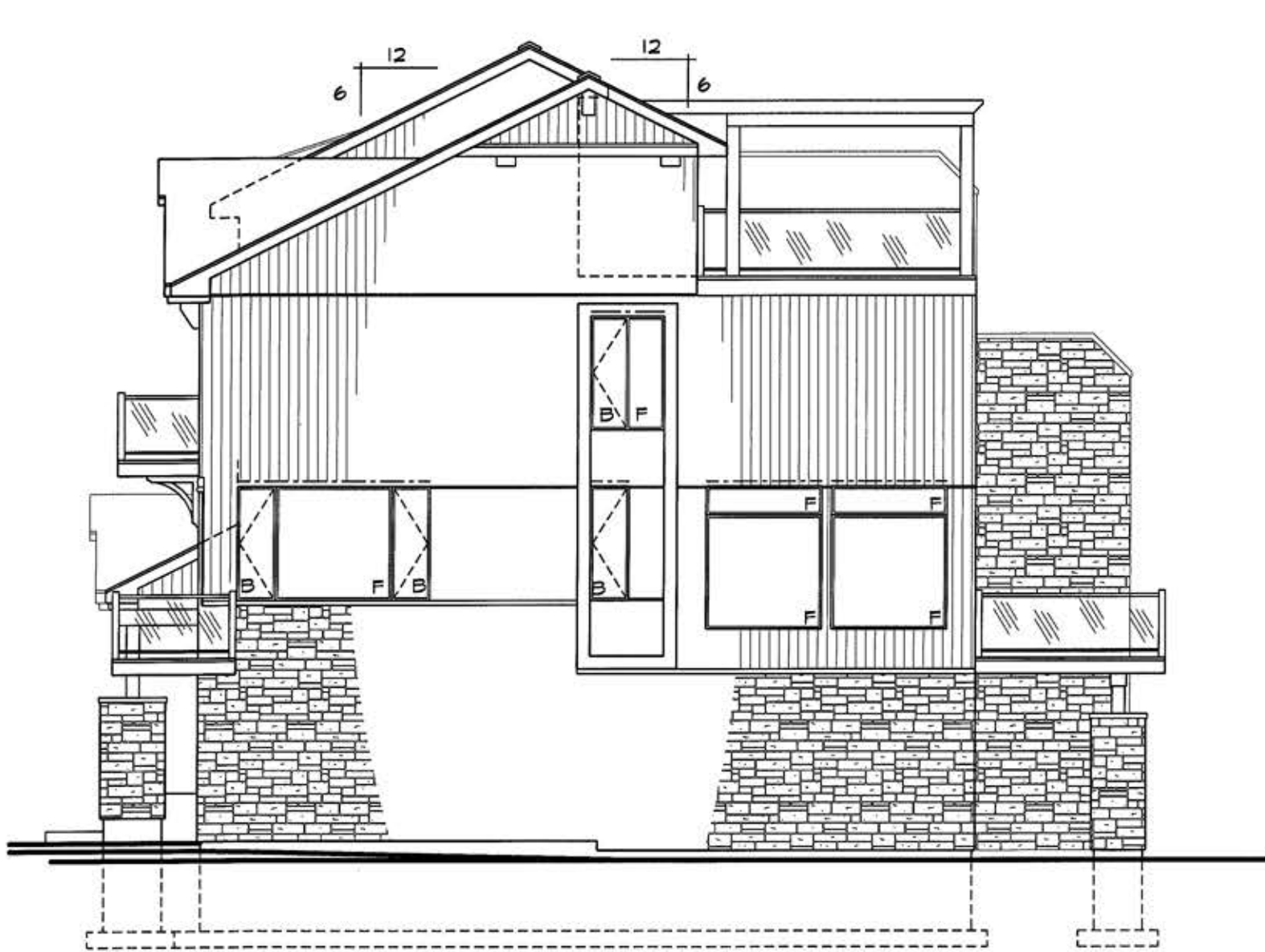

Élévation droite - Right Elevation 1/8" = 1'-0"

Élévation gauche - Left Elevation

% D'OUVERTURE PAR MURS EXTERIEURS:
 TOTAL DES MURS EXT.: 2899 PI. CAR.
 TOTAL DES OUV.: 813 PI. CAR.
 % DES OUV. SUR LA RESIDENCE: 28 %

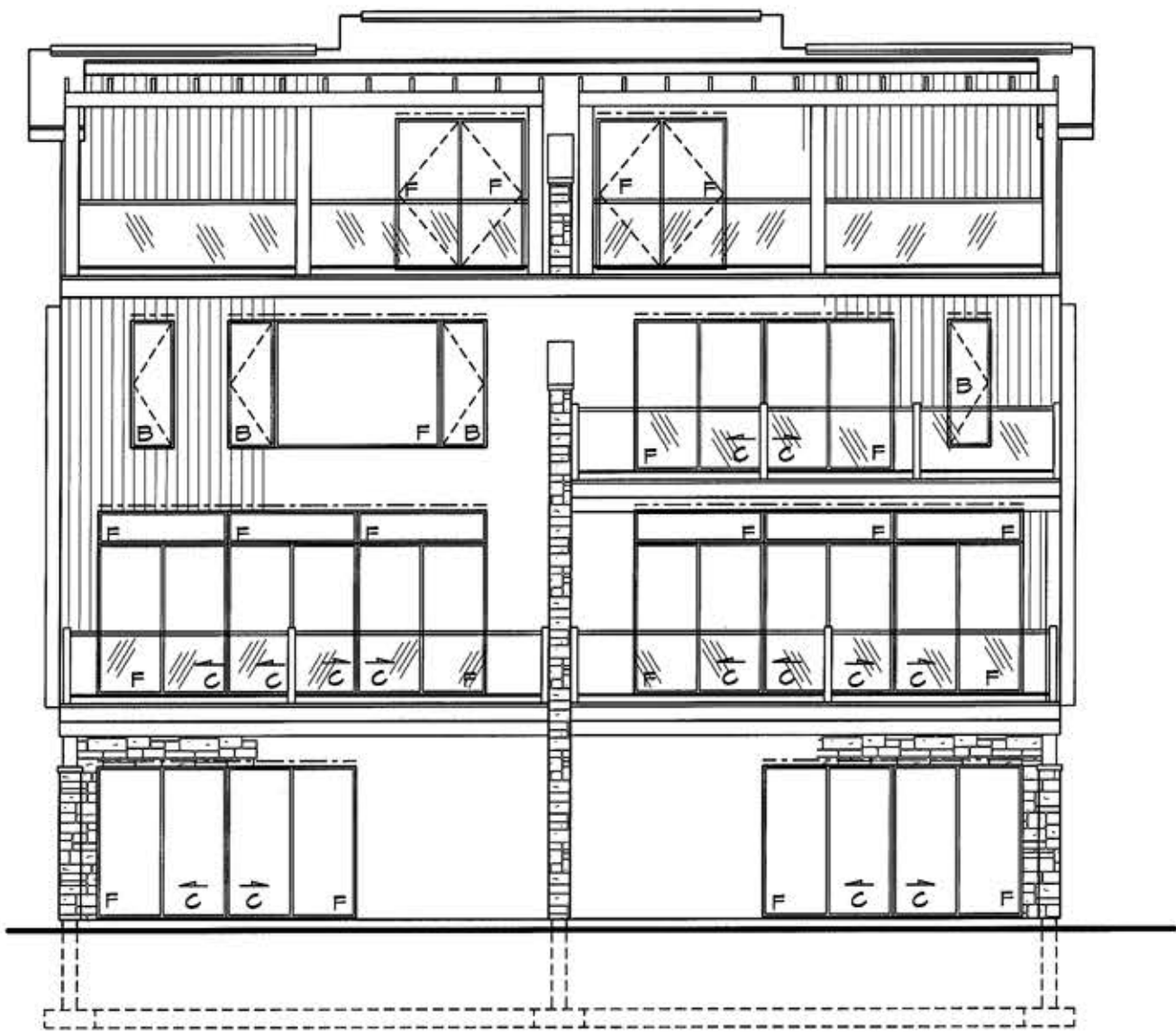

% D'OUVERTURE PAR MURS EXTERIEURS:
 TOTAL DES MURS EXT.: 2899 PI. CAR.
 TOTAL DES OUV.: 828 PI. CAR.
 % DES OUV. SUR LA RESIDENCE: 29 %